

COMUNE DI RIMINI
PROVINCIA DI RIMINI

**RIPASSO DELLA SEGNALETICA
STRADALE ORIZZONTALE
NEI COMUNI DI RIMINI E
SANTARCANGELO DI ROMAGNA
ANNI 2018-2019**

Elaborato: **1**

PLANIMETRIA GENERALE

SCALA 1 : 25.000

DATA : DICEMBRE 2017

I PROGETTISTI:

GEOM. LORIS MANDRELLI
ARCH. MARCO TONNONI

IL RESPONSABILE DEL PROCEDIMENTO:
ARCH. MARCO TONNONI

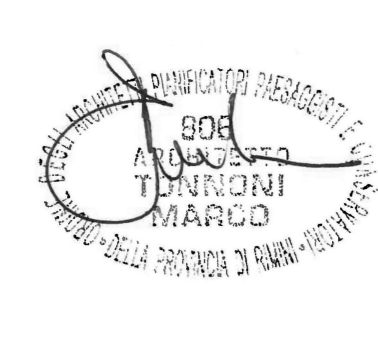

Anthea

ANTHEA S.p.A.
Via della Lentra, 30 - 47923 Rimini
C.F./P.IVA REG.IMP. RN 03730240409
tel. 0541/767411 - fax 0541/753302

COMUNE DI RIMINI

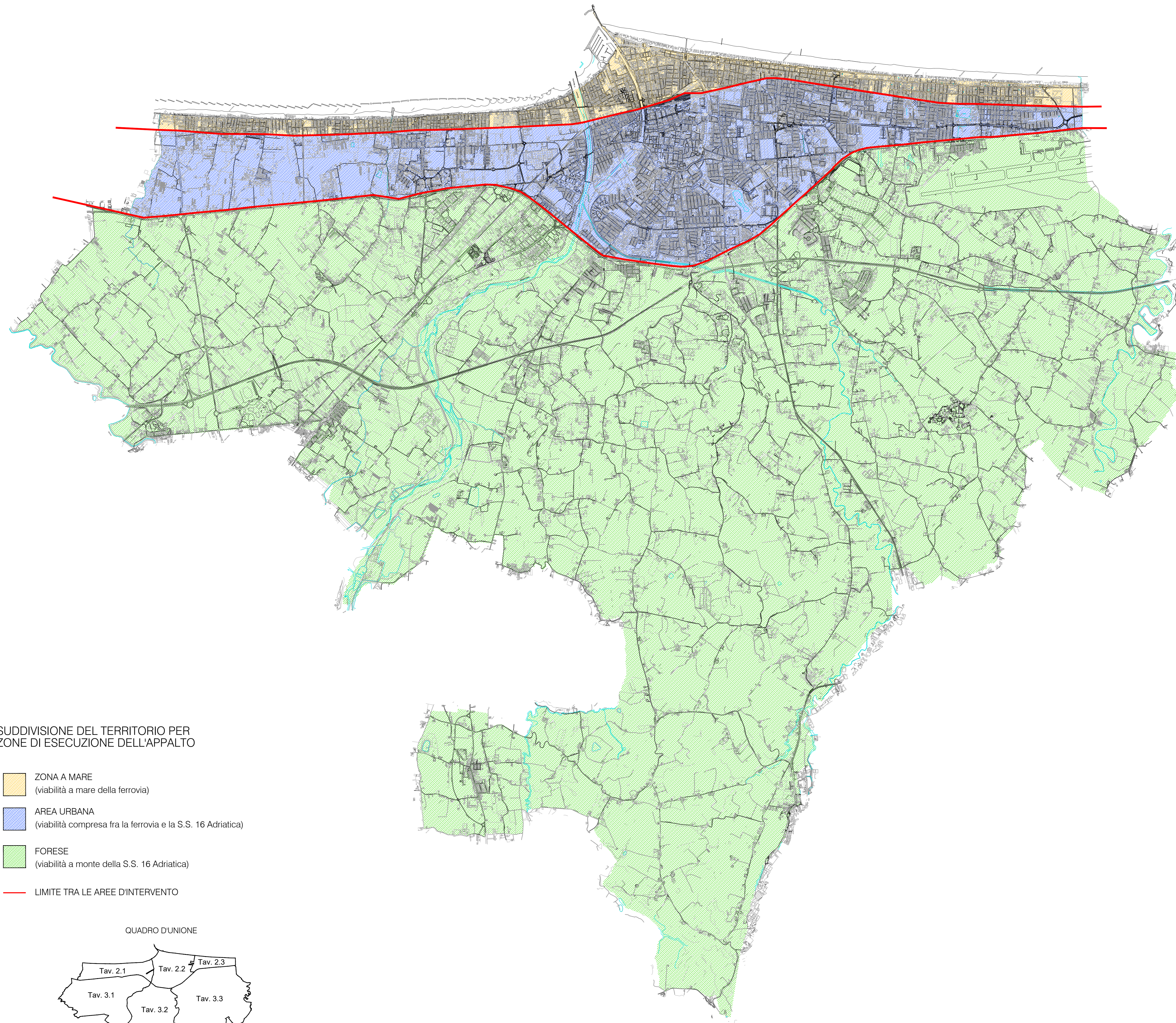

SUDDIVISIONE DEL TERRITORIO PER
ZONE DI ESECUZIONE DELL'APPALTO

- ZONA A MARE
(viabilità a mare della ferrovia)
- AREA URBANA
(viabilità compresa fra la ferrovia e la S.S. 16 Adriatica)
- FORESE
(viabilità a monte della S.S. 16 Adriatica)
- LIMITE TRA LE AREE D'INTERVENTO

QUADRO D'UNIONE

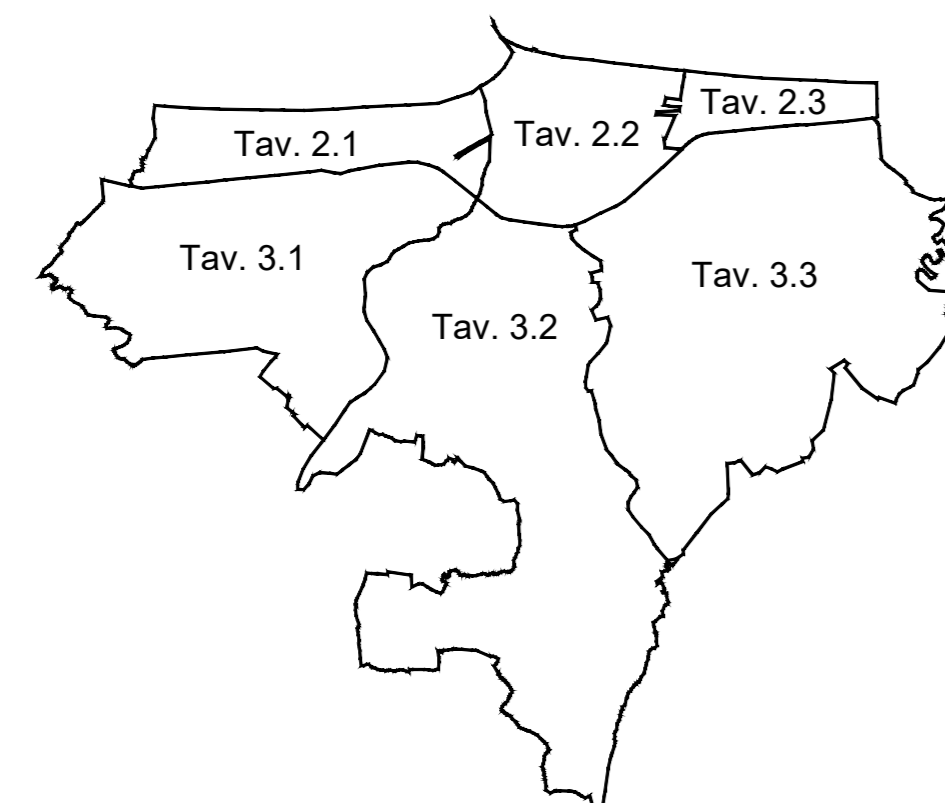

COMUNE DI SANTARCANGELO DI ROMAGNA

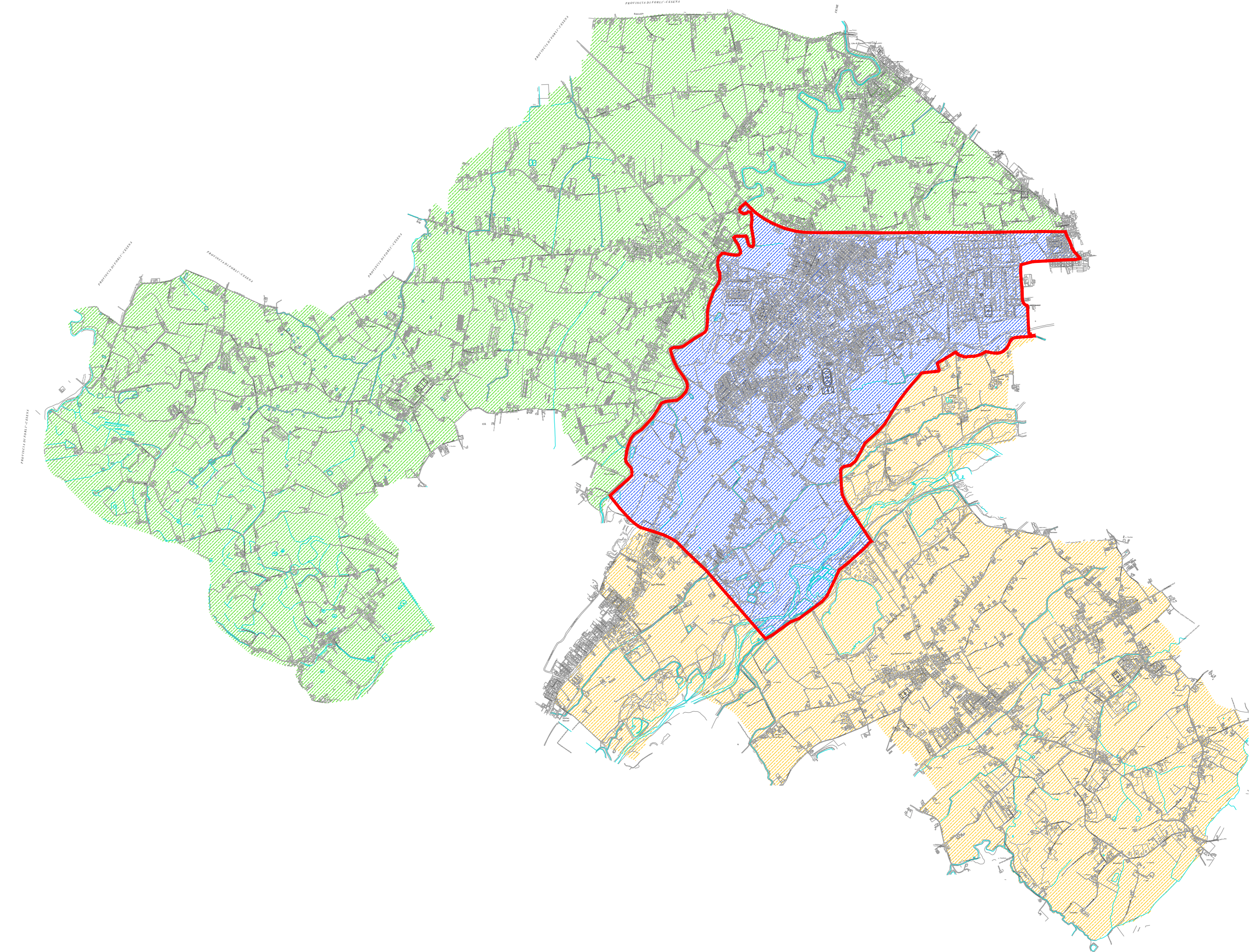

SUDDIVISIONE DEL TERRITORIO PER
ZONE DI ESECUZIONE DELL'APPALTO

- AREA URBANA - RIPASSO 2018 / 2019
- AREA FORESE E AREA URBANA FRAZIONI - RIPASSO 2018
- AREA FORESE E AREA URBANA FRAZIONI - RIPASSO 2019
- LIMITE TRA LE AREE D'INTERVENTO